専門業者委託による給食

栄養バランスのとれた給食メニュー　　大規模調理設備を備えた調理室

娯楽設備・備品

卓球台・バドミントン

バスケット

エアロバイク

野球・サッカー・バレー

寮内施設・設備

洗濯機

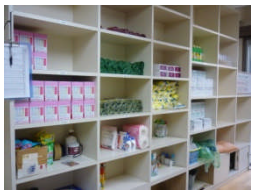

備品庫

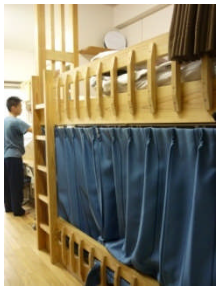

生徒居室２段ベッドとロッカー

トイレ

面会室

シューズボックス

保健室

廊下

学習室

大浴場

個人ロッカー

食堂

洗濯乾燥室

洗面所

各部屋備付の学習机

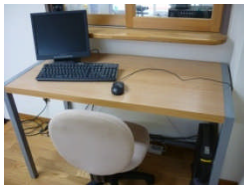

インターネット設備

自動販売機（２基）

釣りエサ用大型冷凍庫

生徒用大画面テレビ

主な施設・設備

１．所在地　〒898-0083 枕崎市板敷南町６５０番地
　　電話（昼間･学校）0993-76-2111　（夜間･寮舎監室）0993-76-3627

２．施設概要

(1)構造規模　　鉄筋ｺﾝｸﾘｰﾄ造　３階建　延1,347.60㎡
　　生徒室数２２（収容人員８８名）各室ﾊﾞﾙｺﾆｰ有
　　舎監室２　学習室１　面会室１　休養・保健室１
　　食　堂１　炊事室１　浴　室１　洗濯室１

(2)設備状況　　舎監室用電話１台　テレビ２台
　　ＶＴＲ１台　洗濯機１０台　食堂･学習室のみ冷暖房設備
　　冷蔵庫３台　　卓球台１　娯楽道具一式
　　放送設備１式　パソコン１台　その他，机，椅子等

(3)室内備品　　各部屋：ベット，机，椅子，ロッカー（各４）
　　各机・ベットに電源コンセント有（１室４名定員）

３．交　　通　　ＪＲ「さつま板敷駅」より徒歩約５分
　　尾上バス停より徒歩８分

※入寮希望者が定員を超えるときは，通学手段等を考慮し入寮できない場合があります。